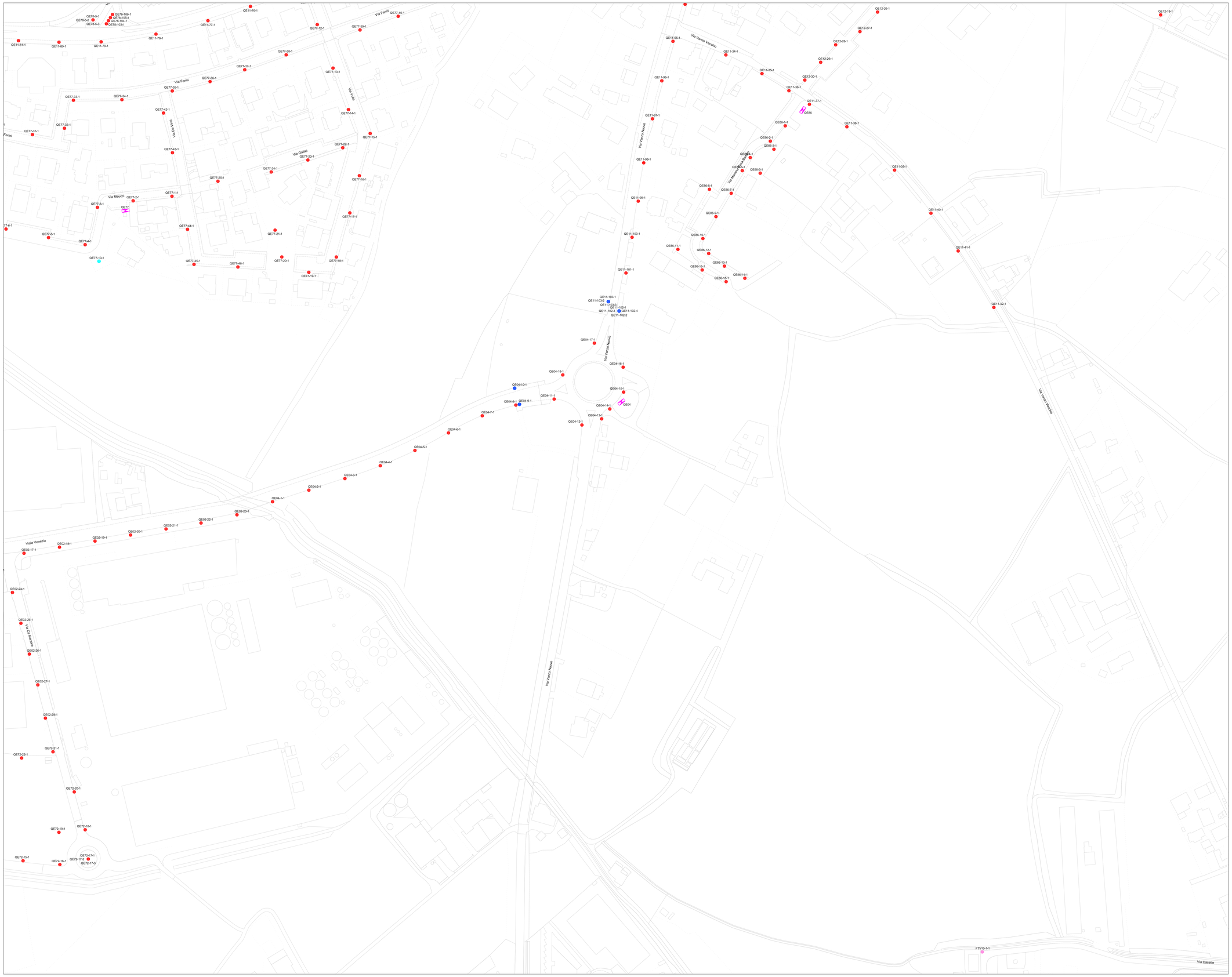

KEY PLAN DI INQUADRAMENTO

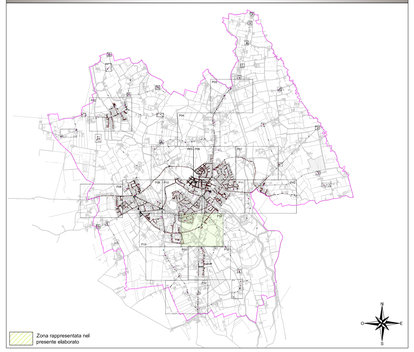

LEGENDA SIMBOLI

Simbolo	Descrizione	Simbolo	Descrizione
	ARMATURA STRADALE/ARREDO URBANO		APPARECCHIO ILLUMINANTE CAPITELLO
	ARMATURA STRADALE PER ATTRAVERSAMENTO PEDONALE		ARMATURA STRADALE ISOLATA
	PROIETTORE/RIFLETTORE		APPARECCHIO ILLUMINANTE INCASSATO A PAVIMENTO
	ARMATURA STRADALE CON PANNELLO FOTOVOLTAICO		QUADRO ELETTRICO

LEGENDA CODIFICA PUNTI LUCE E APPARECCHIATURE

Quadro di appartenenza
Progressivo punto luce
Numero apparecchio su punto luce

QE01-20-1

N.B.
Per le caratteristiche in dettaglio del singolo punto luce si rimanda agli allegati al piano

NOTE APPARECCHIATURE AGGIUNTIVE

Apparecchiature aggiuntive alimentate elettricamente poste sui sostegni di illuminazione pubblica

(1): Telecamera di videosorveglianza;
(2): N°1 Diffusori sonori, n°1 alloparlanti a tromba; n°1 prese forza motrice;
(3): N°3 Diffusori sonori, n°1 presa forza motrice;
(4): N°2 Diffusori sonori, n°1 telecamera di videosorveglianza; n°1 presa di forza motrice;
(5): N°2 Diffusori sonori;
(6): N°1 Presa Forza motrice;
(7): N°2 Diffusori sonori, n°1 presa forza motrice;
(8): N°1 Telecamera di videosorveglianza, n°3 diffusori sonori;

REV.	DATA	MOTIVAZIONE	redatto	controllato
E00	MAGGIO 2017	PRIMA EMISSIONE		

PROPRIETÀ

Comune di Camisano Vicentino
Piazza Umberto I, 1
36043 Camisano Vicentino (VI)

J.N. 1631

CODICE ELABORATO 1631PICILP14.dwg

OGGETTO
PIANO DELL'ILLUMINAZIONE PER IL CONTENIMENTO DELL'INQUINAMENTO LUMINOSO (PICIL)

CODICE ELABORATO P14

FASE: PICIL

DATA: MAGGIO 2017

TIPOLOGIA OPERE: ILLUMINAZIONE PUBBLICA

SCALA: 1:1000

ELABORATO
ZONA INDUSTRIALE ZONA EST
STATO DI FATTO

ANNOTAZIONI

TECNICO INCARICATO

Studio Ing. Collerone
Viale Ionio, 78 - 30015 - Chioggia - VE -
Tel +39 041 4936635 - Fax +39 178 2220322
e-mail : collerone@libero.it - PEC: calogero.collerone@ingpec.eu
Ordine Ingegneri della provincia di Venezia n. 2712

Ing. Calogero COLLERONE

Il presente elaborato è di proprietà esclusiva del progettista. E' vietata la riproduzione e l'utilizzo senza autorizzazione